

SITUAČNÍ VÝKRES - ZÁJMOVÉ ÚZEMÍ

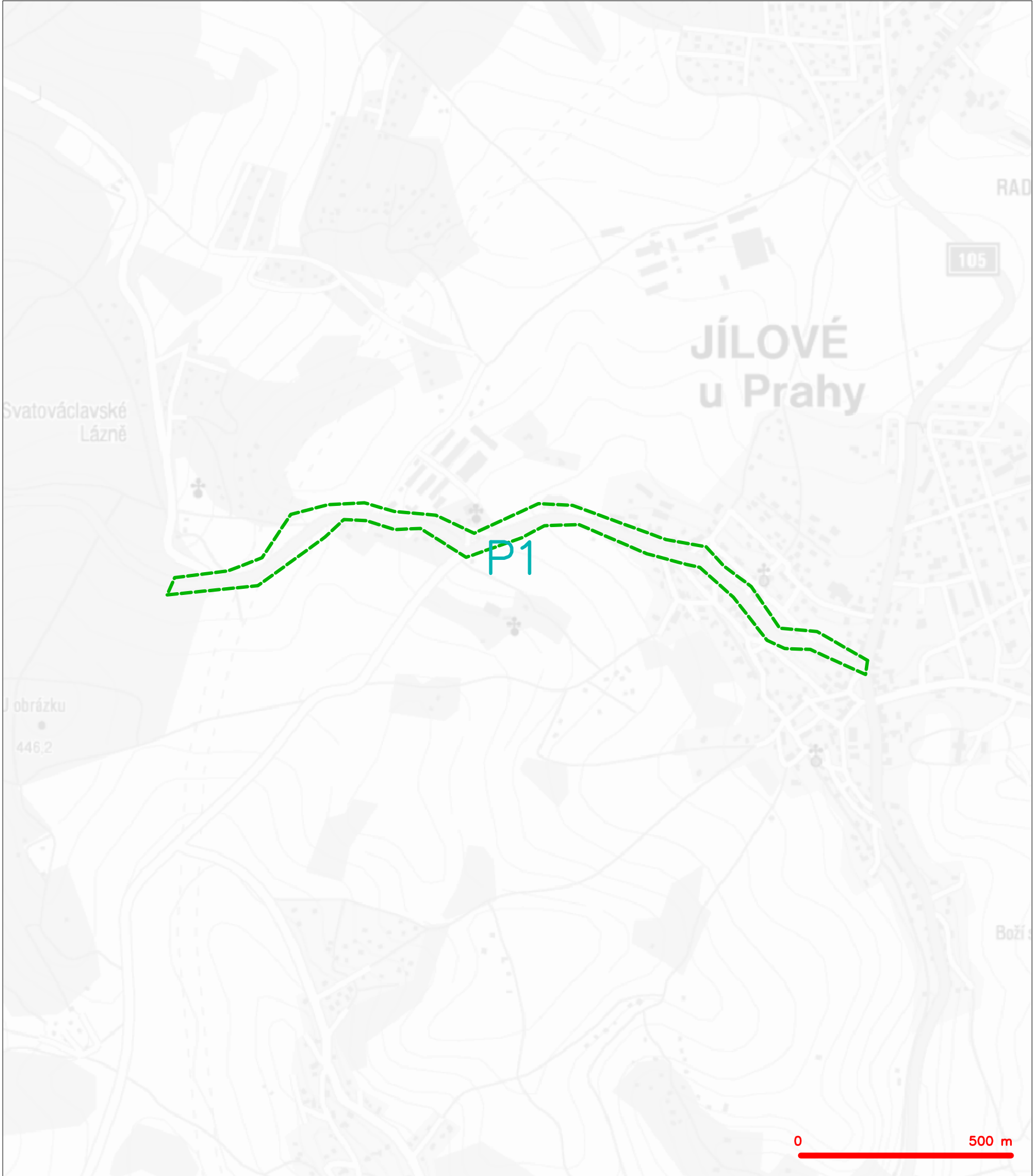

LEGENDA  
----- hranice zájmového území k vyjádření

  
Česká telekomunikační infrastruktura a.s.  
Olšanská 2681/6  
130 00 Praha 3  
DIČ: CZ04084063  
96

SITUAČNÍ VÝKRES - POLYGON 1

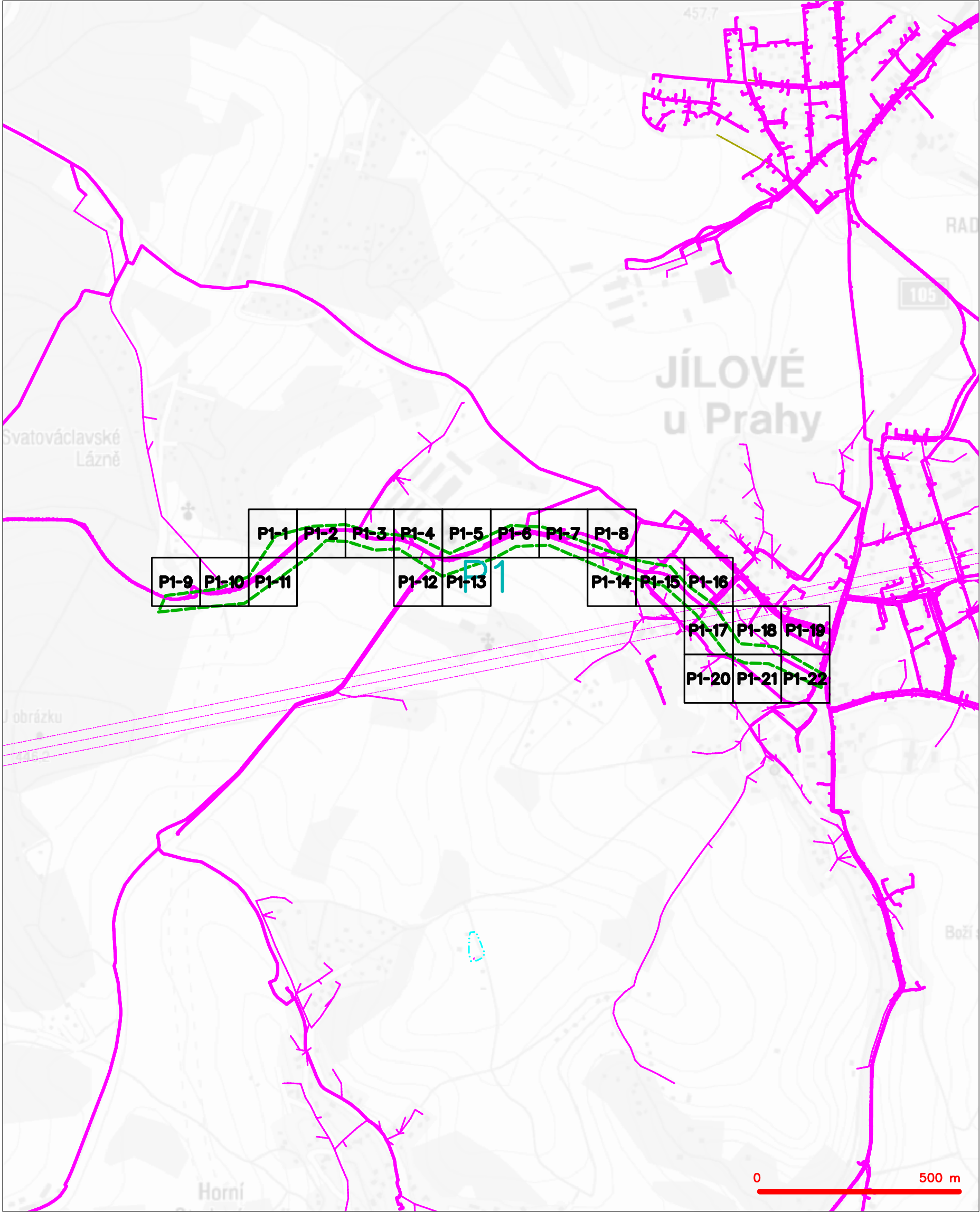

| LEGENDA |   |
|---------|---|
|         | hranice zájmového území k vyjádření   |
|         | NV přípojka, území s NV přípojkou CETIN   |
|         | zaměřený průběh metalického kabelu  |
|         | zaměřený průběh optického kabelu, HDPE trubky<br>nebo souběh optického a metalického kabelu   |
|         | nezaměřený průběh metalického kabelu  |
|         | nadzemní síť cizí   |
|         | nezaměřený průběh optického kabelu, HDPE trubky<br>nebo souběh optického a metalického kabelu |
|         | radiové síť, ochranné pásmo radiové sítě  |
|         | nadzemní síť  |
|         | neprovazované síť   |
|         | podzemní síť cizí   |
|         | síť s NV  |
|         | kolektor, kabelovod   |

SITUAČNÍ VÝKRES - POLYGON 1, list kladu P1-1

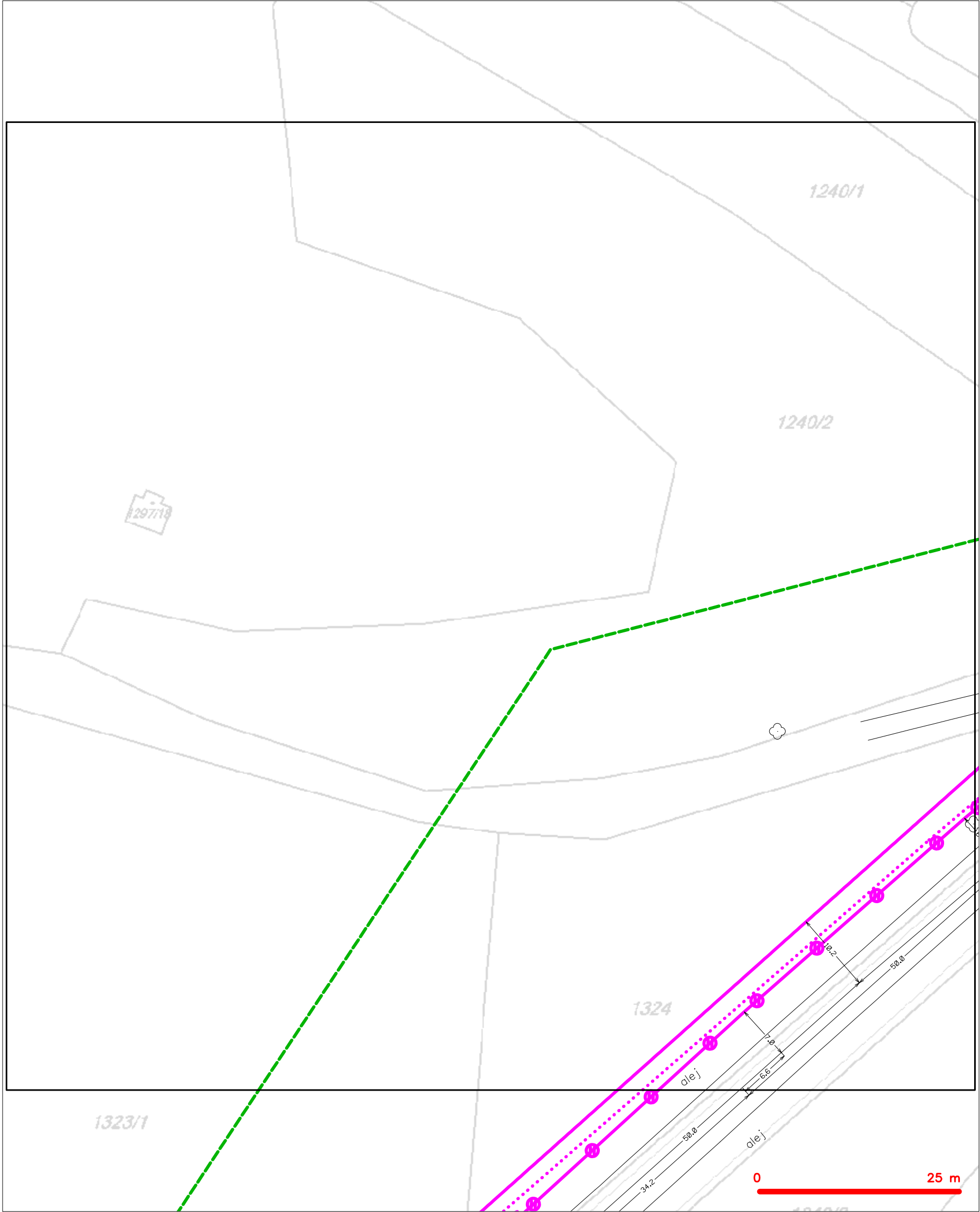

|         |  |
|---------|--|
| LEGENDA |  |
|         | hranice zájmového území k vyjádření  |
|         | NV přípojka, území s NV přípojkou CETIN  |
|         | zaměřený průběh metalického kabelu   |
|         | zaměřený průběh optického kabelu, HDPE trubky nebo souběh optického a metalického kabelu   |
|         | nezaměřený průběh metalického kabelu   |
|         | nadzemní síť cizí  |
|         | nezaměřený průběh optického kabelu, HDPE trubky nebo souběh optického a metalického kabelu |
|         | radiové síť, ochranné pásmo radiové sítě   |
|         | nadzemní síť   |
|         | neprovazované síť  |
|         | podzemní síť cizí  |
|         | síť s NV   |
|         | kollektor, kabelovod   |

SITUAČNÍ VÝKRES - POLYGON 1, list kladu P1-2

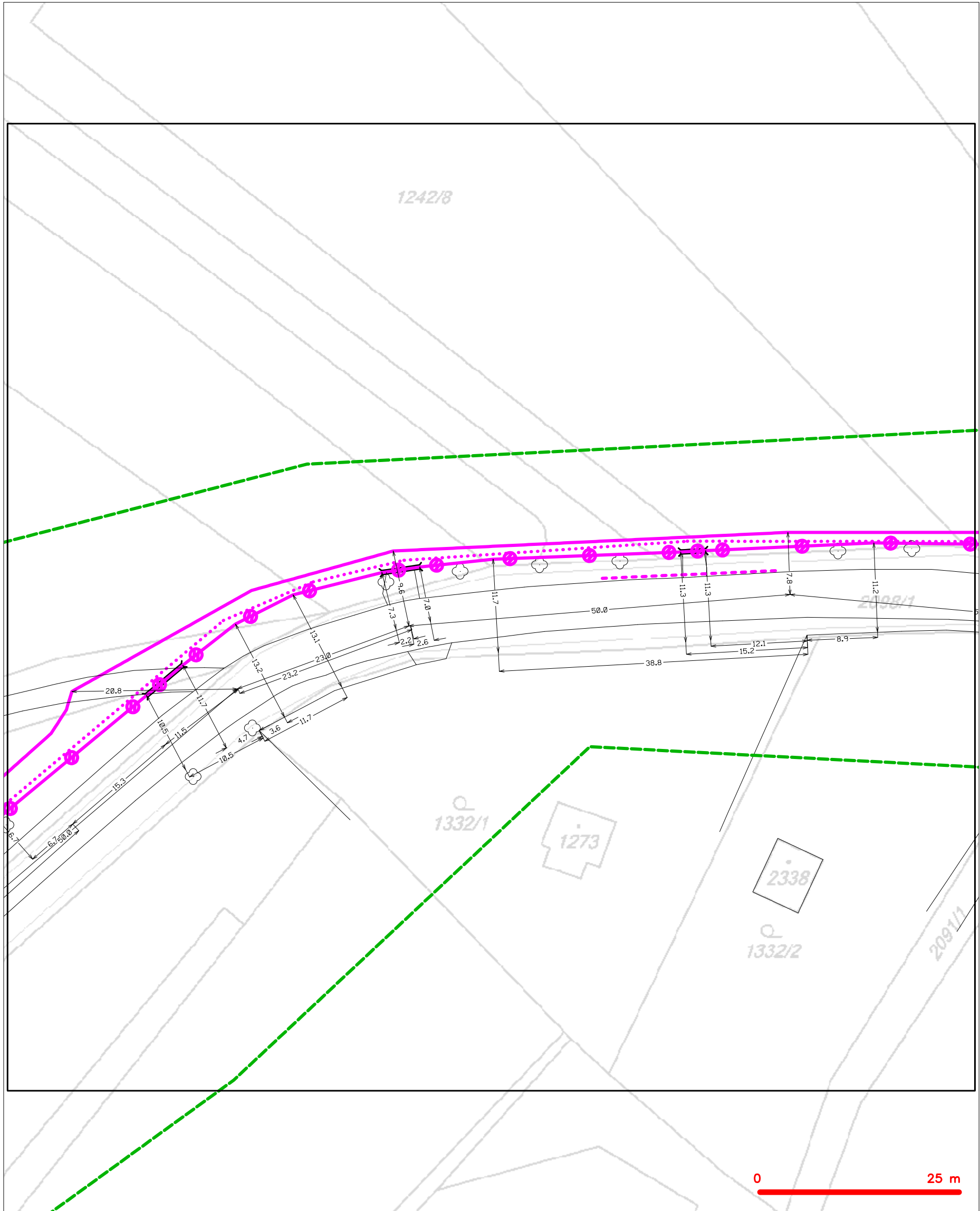

| LEGENDA |  |
|---------|--|
|         | hranice zájmového území k vyjádření  |
|         | NV přípojka, území s NV přípojkou CETIN  |
|         | zaměřený průběh metalického kabelu   |
|         | zaměřený průběh optického kabelu, HDPE trubky nebo souběh optického a metalického kabelu   |
|         | nezaměřený průběh metalického kabelu   |
|         | nadzemní síť cizí  |
|         | nezaměřený průběh optického kabelu, HDPE trubky nebo souběh optického a metalického kabelu |
|         | radiové síť, ochranné pásmo radiové sítě   |
|         | nadzemní síť   |
|         | neprovazované síť  |
|         | podzemní síť cizí  |
|         | síť s NV   |
|         | kojektor, kabelovod  |

SITUAČNÍ VÝKRES - POLYGON 1, list kladu P1-3

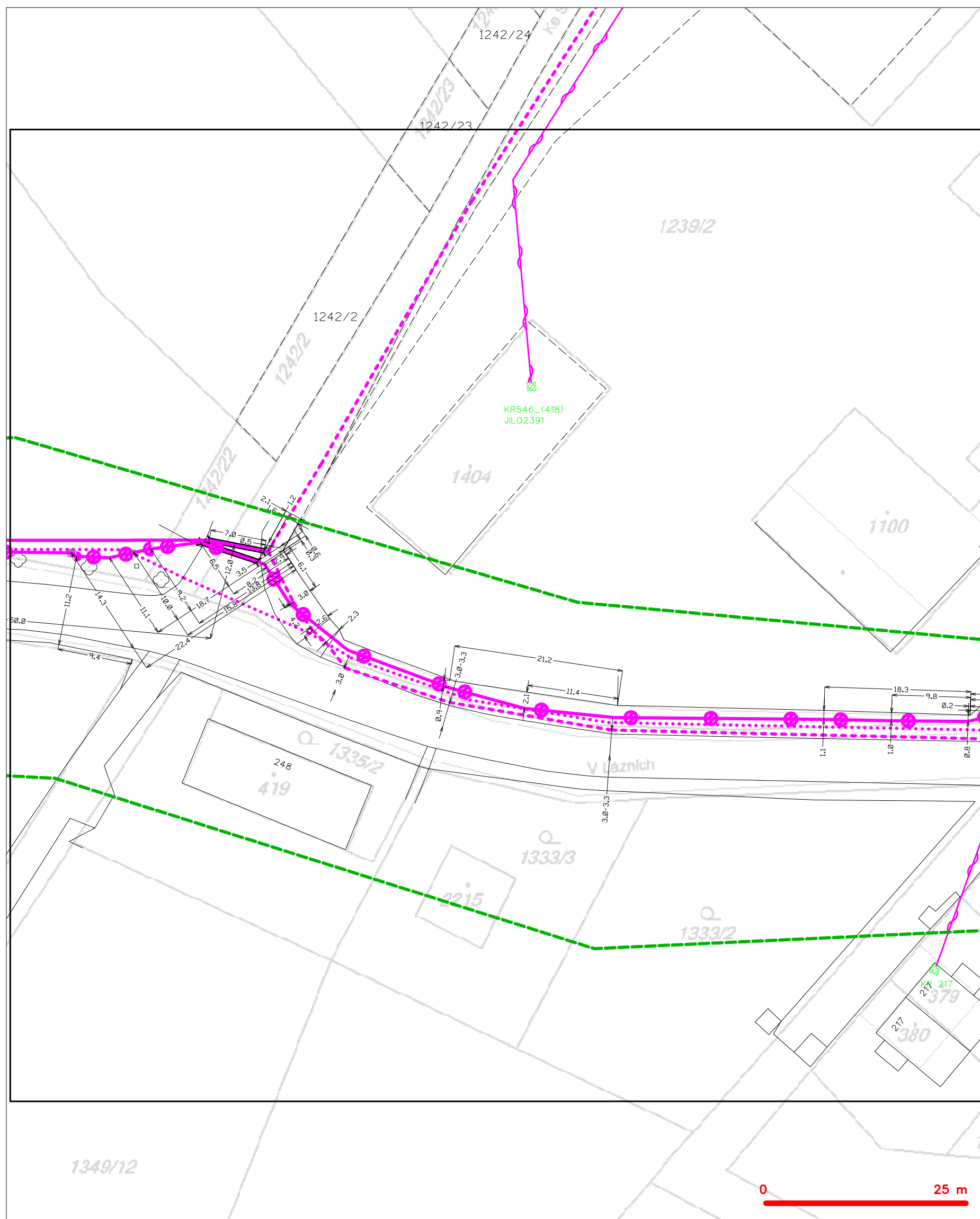

**LEGENDA**

|  |  |  |  |
|--|--|--|--|
|  | hranice zájmového území k vyjádření  |  | nezaměřený průběh optického kabelu, HDPE trubky nebo souběh optického a metalického kabelu |
|  | NN přípojka, území s NN přípojkou CETIV  |  | radiové síť, ochranné pásmo radiové sítě   |
|  | zaměřený průběh metalického kabelu   |  | podzemní síť   |
|  | zaměřený průběh optického kabelu, HDPE trubky nebo souběh optického a metalického kabelu |  | nepraznovázané síť   |
|  | nezaměřený průběh metalického kabelu   |  | podzemní síť cizí  |
|  | nadměrní síť cizí  |  | síť s NN   |
|  |  |  | kolektor, kabelovod  |

SITUAČNÍ VÝKRES - POLYGON 1, list kladu P1-4

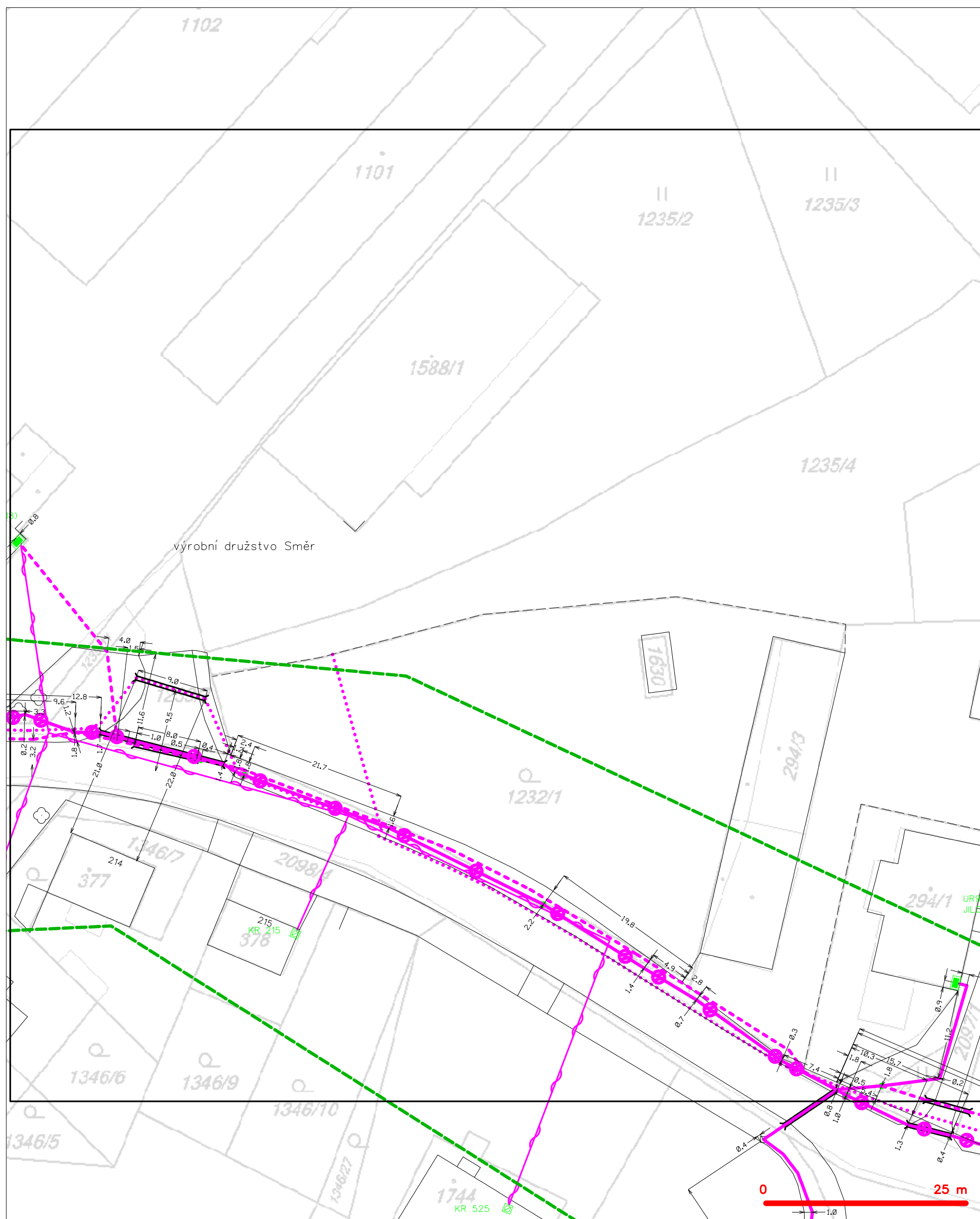

**LEGENDA**

|  |  |  |  |
|--|--|--|--|
|  | hranice zájmového území k vyjádření  |  | nezaměřený průběh optického kabelu, HDPE trubky nebo souběh optického a metalického kabelu |
|  | NN přípojka, území s NN přípojkou CETIV  |  | radiové síťe, ochranné pásmo radiové sítě  |
|  | zaměřený průběh metalického kabelu   |  | podzemní síťe  |
|  | zaměřený průběh optického kabelu, HDPE trubky nebo souběh optického a metalického kabelu |  | nepraznovázané síťe  |
|  | nezaměřený průběh metalického kabelu   |  | podzemní síťe cizí   |
|  | nadměrní síťe cizí   |  | síťe s NN  |
|  |  |  | kolektor, kabelovod  |

SITUAČNÍ VÝKRES - POLYGON 1, list kladu P1-5

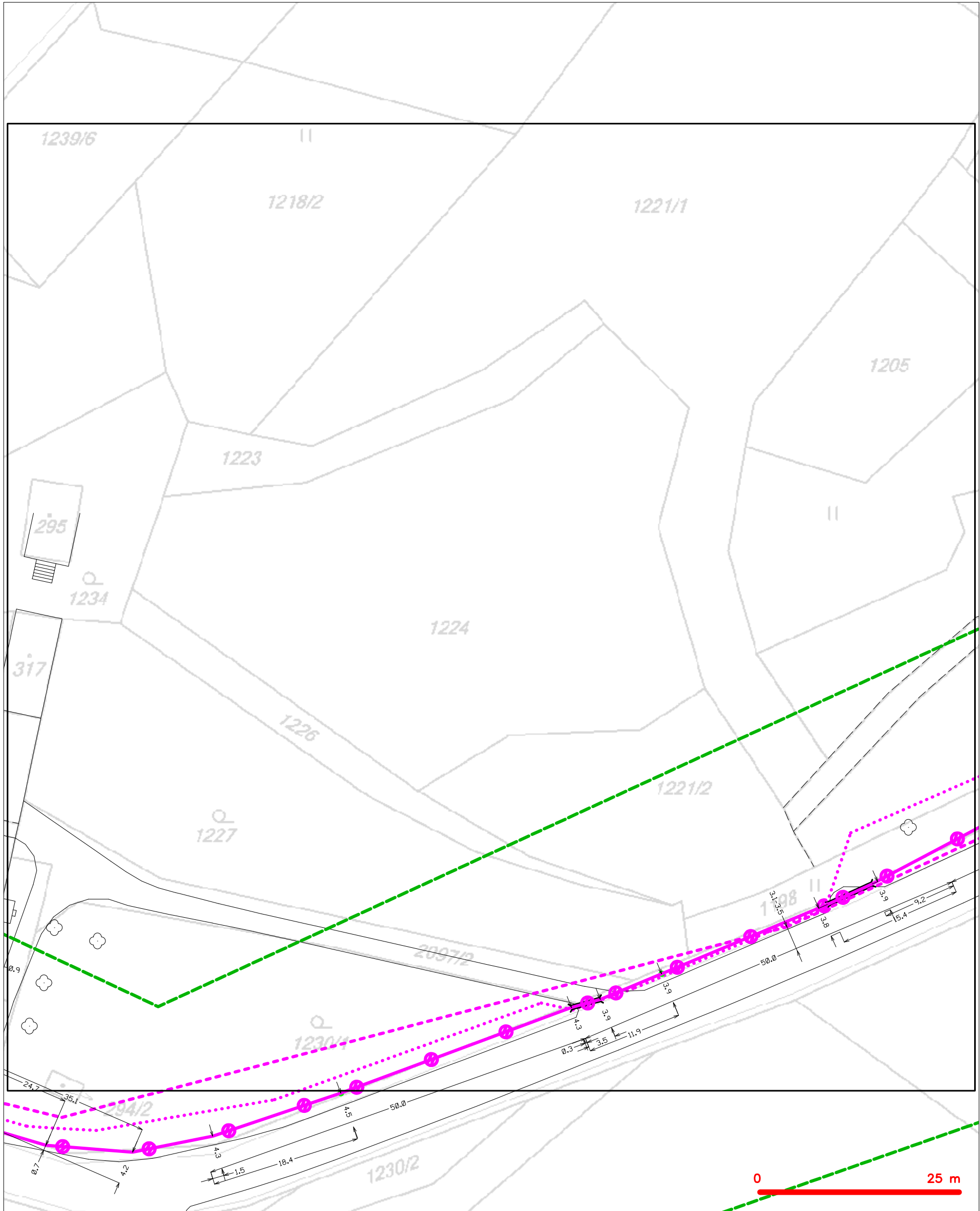

|   |   |
|---|---|
| LEGENDA                                       |   |
| hranice zájmového území k vyjádření           | nezaměřený průběh optického kabelu, HDPE trubky |
| NV přípojka, území s NV přípojkou CETIN       | nebo souběh optického a metalického kabelu      |
| zaměřený průběh metalického kabelu            | radiové sítě, ochranné pásmo radiové sítě       |
| zaměřený průběh optického kabelu, HDPE trubky | nadzemní sítě                                   |
| nebo souběh optického a metalického kabelu    | neprovozované sítě                              |
| nezaměřený průběh metalického kabelu          | podzemní sítě cizí                              |
| nadzemní sítě cizí                            | sítě s NV                                       |
|   | kolektor, kabelovod                             |

SITUAČNÍ VÝKRES - POLYGON 1, list kladu P1-6

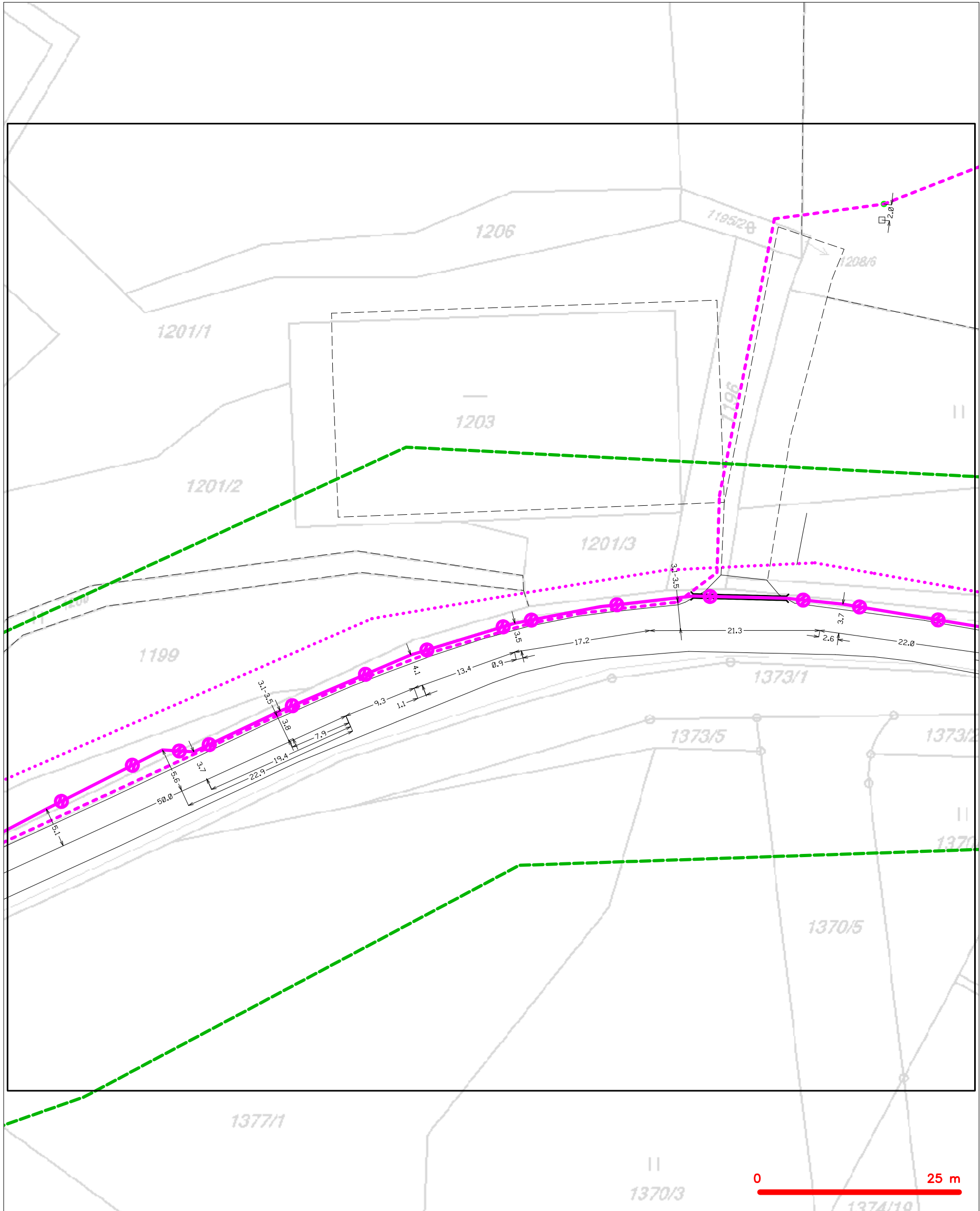

| LEGENDA |   |
|---------|---|
|         | hranice zájmového území k vyjádření   |
|         | NV přípojka, území s NV přípojkou CETIN   |
|         | zaměřený průběh metalického kabelu  |
|         | zaměřený průběh optického kabelu, HDPE trubky<br>nebo souběh optického a metalického kabelu   |
|         | nezaměřený průběh metalického kabelu  |
|         | nadzemní síť cizí   |
|         | nezaměřený průběh optického kabelu, HDPE trubky<br>nebo souběh optického a metalického kabelu |
|         | radiové síť, ochranné pásmo radiové sítě  |
|         | nadzemní síť  |
|         | neprovazované síť   |
|         | podzemní síť cizí   |
|         | síť s NV  |
|         | kojektor, kabelovod   |

SITUAČNÍ VÝKRES - POLYGON 1, list kladu P1-7

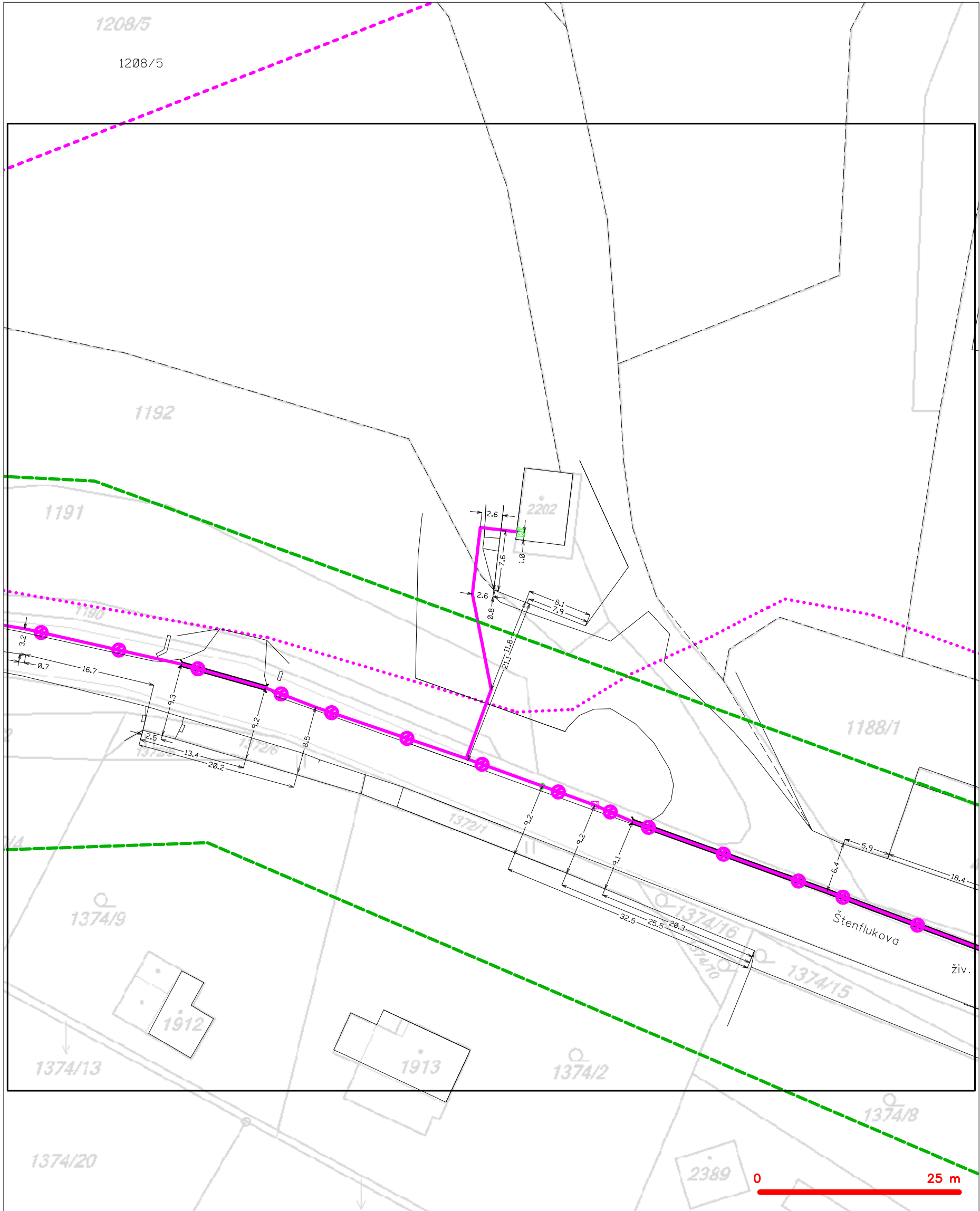

LEGENDA

- |   |   |
|---|---|
| --- hranice zájmového území k vyjádření           | --- nezaměřený průběh optického kabelu, HDPE trubky |
| --- NV přípojka, území s NV přípojkou CETIN       | --- nebo souběh optického a metalického kabelu      |
| --- zaměřený průběh metalického kabelu            | --- radiové sítě, ochranné pásmo radiové sítě       |
| --- zaměřený průběh optického kabelu, HDPE trubky | --- nadzemní sítě                                   |
| --- nebo souběh optického a metalického kabelu    | --- neprovozované sítě                              |
| --- nezaměřený průběh metalického kabelu          | --- podzemní sítě cizí                              |
| --- nadzemní sítě cizí                            | --- síť s NV  |
- kolektor, kabelovod

SITUAČNÍ VÝKRES - POLYGON 1, list kladu P1-8

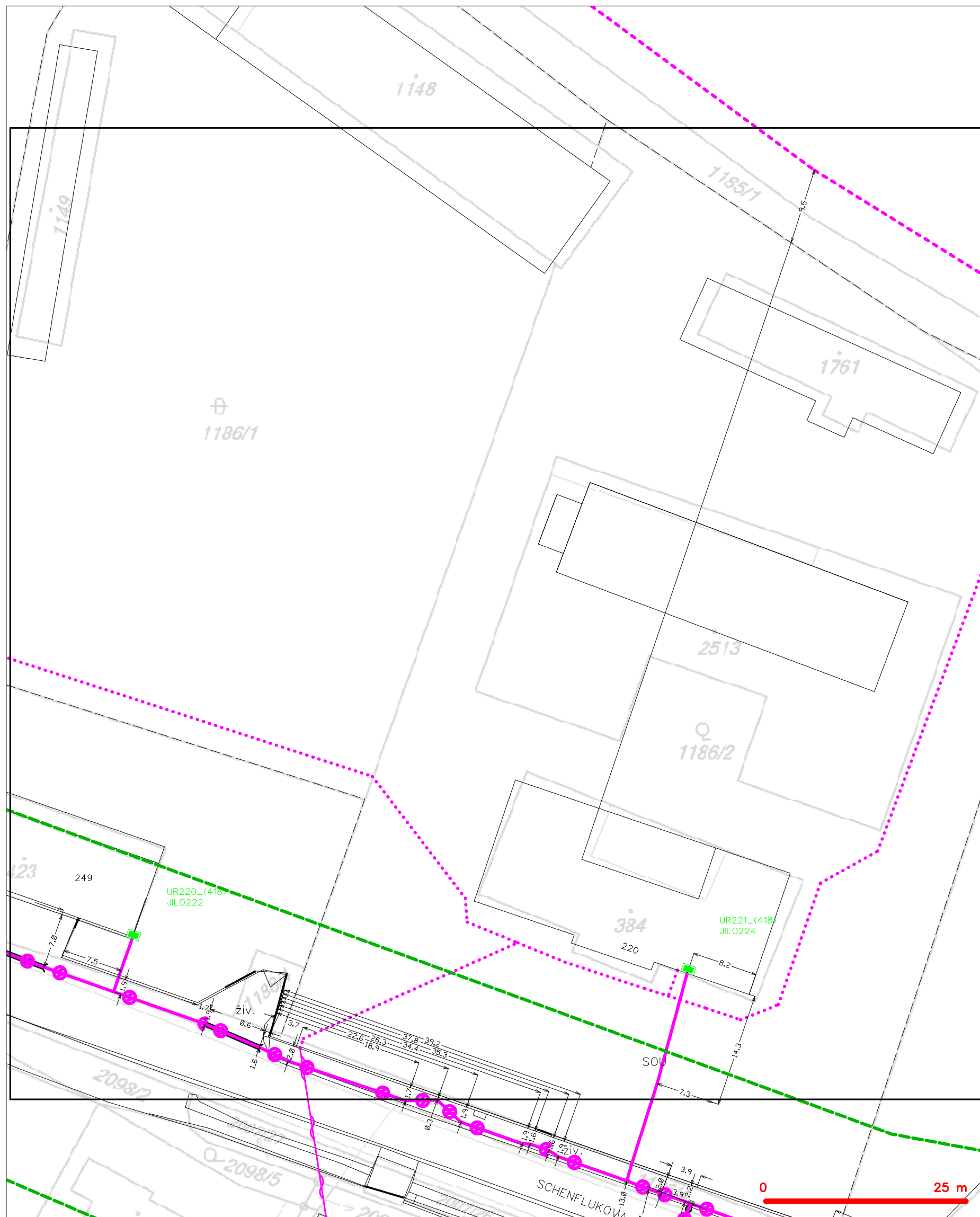

**LEGENDA**

|  |  |  |  |
|--|--|--|--|
|  | hranice zájmového území k vyjádření  |  | nezaměřený průběh optického kabelu, HDPE trubky nebo souběh optického a metalického kabelu |
|  | NN přípojka, území s NN přípojkou CETIV  |  | radiové síť, ochranné pásmo radiové sítě   |
|  | zaměřený průběh metalického kabelu   |  | podzemní síť   |
|  | zaměřený průběh optického kabelu, HDPE trubky nebo souběh optického a metalického kabelu |  | nepraznovázané síť   |
|  | nezaměřený průběh metalického kabelu   |  | podzemní síť cizí  |
|  | nadměrní síť cizí  |  | síť s NN   |
|  |  |  | kolektor, kabelovod  |

SITUAČNÍ VÝKRES - POLYGON 1, list kladu P1-9

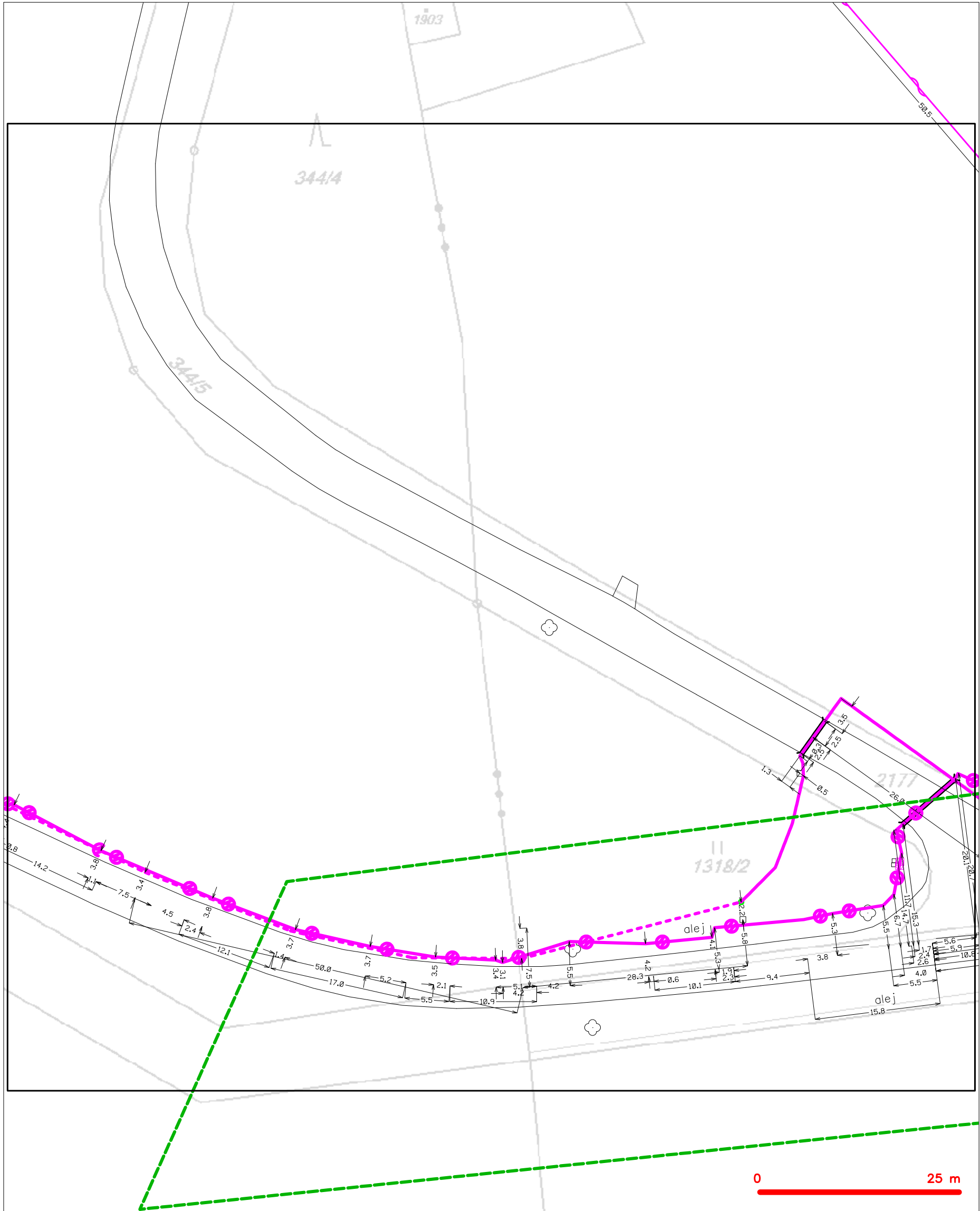

LEGENDA

- |  |   |  |   |
|--|---|--|---|
|  | hranice zájmového území k vyjádření           |  | nezaměřený průběh optického kabelu, HDPE trubky |
|  | NV přípojka, území s NV přípojkou CETIN       |  | nebo souběh optického a metalického kabelu      |
|  | zaměřený průběh metalického kabelu            |  | radiové sítě, ochranné pásmo radiové sítě       |
|  | zaměřený průběh optického kabelu, HDPE trubky |  | nadzemní sítě                                   |
|  | nebo souběh optického a metalického kabelu    |  | neprovazované sítě                              |
|  | nezaměřený průběh metalického kabelu          |  | podzemní sítě cizí                              |
|  | nadzemní sítě cizí                            |  | sítě s NV                                       |
|  |   |  | kojektor, kabelovod                             |

SITUAČNÍ VÝKRES - POLYGON 1, list kladu P1-10

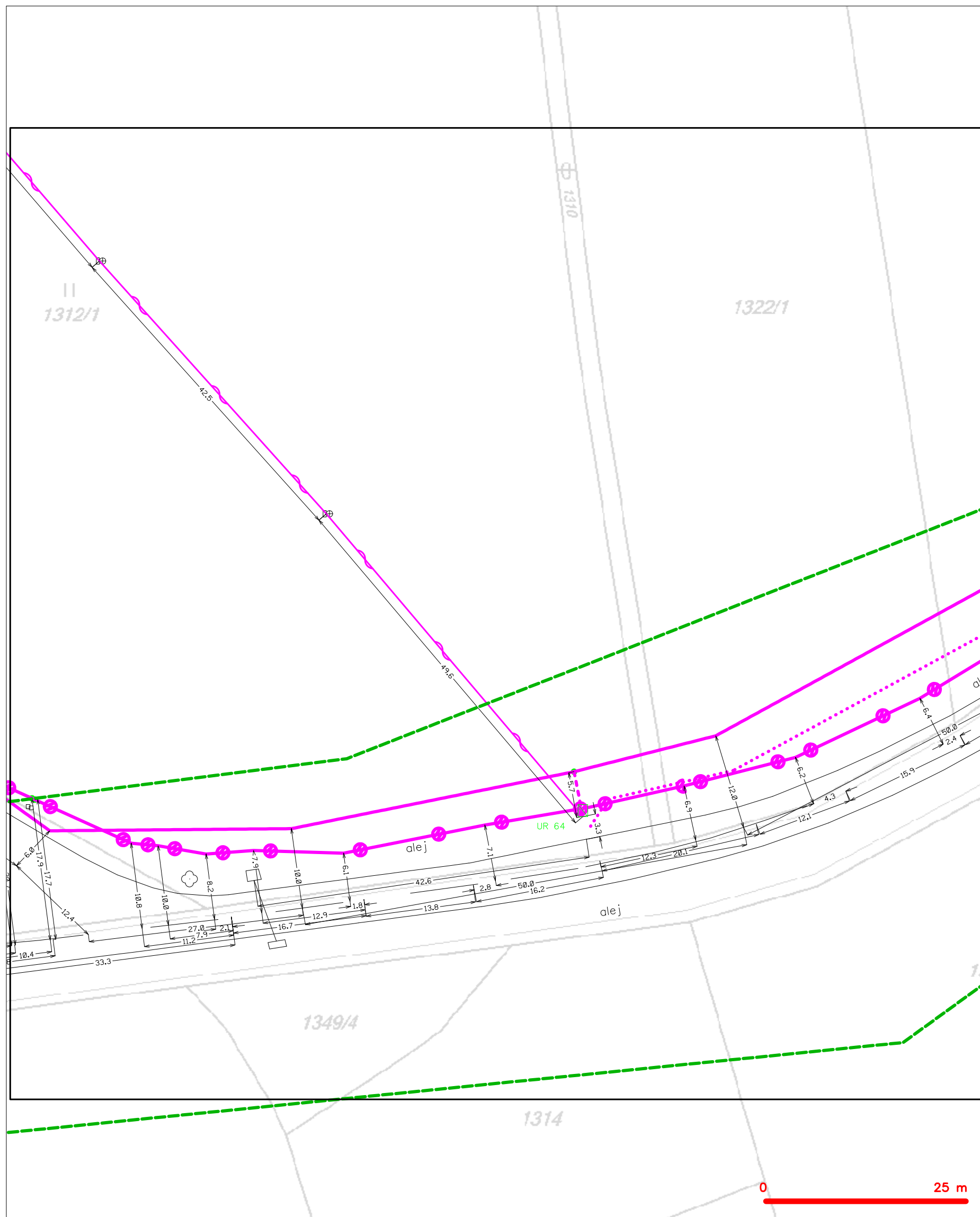

**LEGENDA**

|  |  |  |  |
|--|--|--|--|
|  | hranice zájmového území k vyjádření  |  | nezaměřený průběh optického kabelu, HDPE trubky nebo souběh optického a metalického kabelu |
|  | NN přípojka, území s NN přípojkou CETIV  |  | radiové síť, ochranné pásmo radiové sítě   |
|  | zaměřený průběh metalického kabelu   |  | podzemní síť   |
|  | zaměřený průběh optického kabelu, HDPE trubky nebo souběh optického a metalického kabelu |  | nepraznovázané síť   |
|  | nezaměřený průběh metalického kabelu   |  | podzemní síť cizí  |
|  | nadměrní síť cizí  |  | síť s NN   |
|  |  |  | kolektor, kabelovod  |

SITUAČNÍ VÝKRES - POLYGON 1, list kladu P1-11

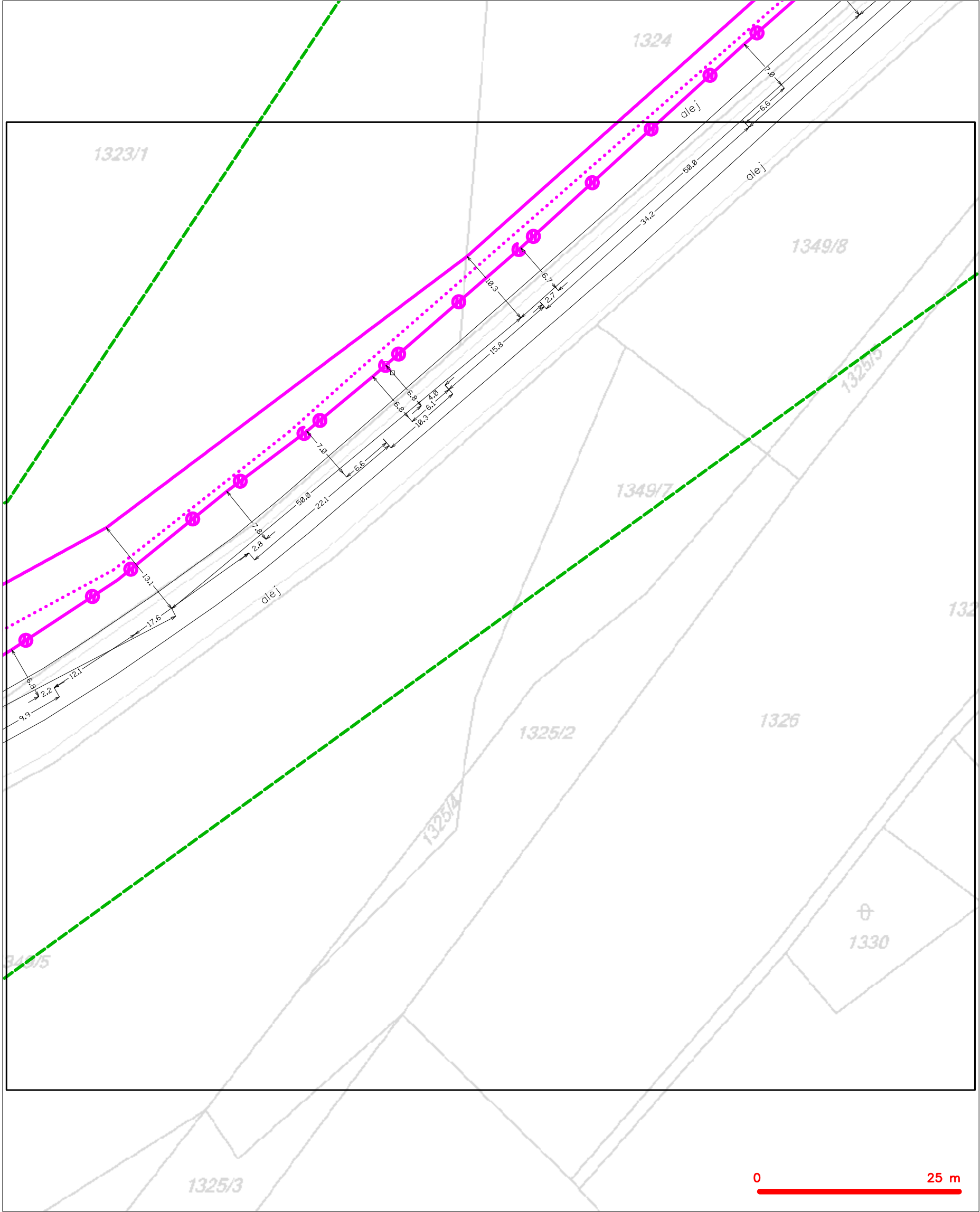

|         |  |
|---------|--|
| LEGENDA |  |
|         | hranice zájmového území k vyjádření  |
|         | NV přípojka, území s NV přípojkou CETIN  |
|         | zaměřený průběh metalického kabelu   |
|         | zaměřený průběh optického kabelu, HDPE trubky nebo souběh optického a metalického kabelu   |
|         | nezaměřený průběh metalického kabelu   |
|         | nadzemní síť cizí  |
|         | nezaměřený průběh optického kabelu, HDPE trubky nebo souběh optického a metalického kabelu |
|         | radiové síť, ochranné pásmo radiové sítě   |
|         | nadzemní síť   |
|         | neprovozované síť  |
|         | podzemní síť cizí  |
|         | síť s NV   |
|         | kojektor, kabelovod  |

SITUAČNÍ VÝKRES - POLYGON 1, list kladu P1-12

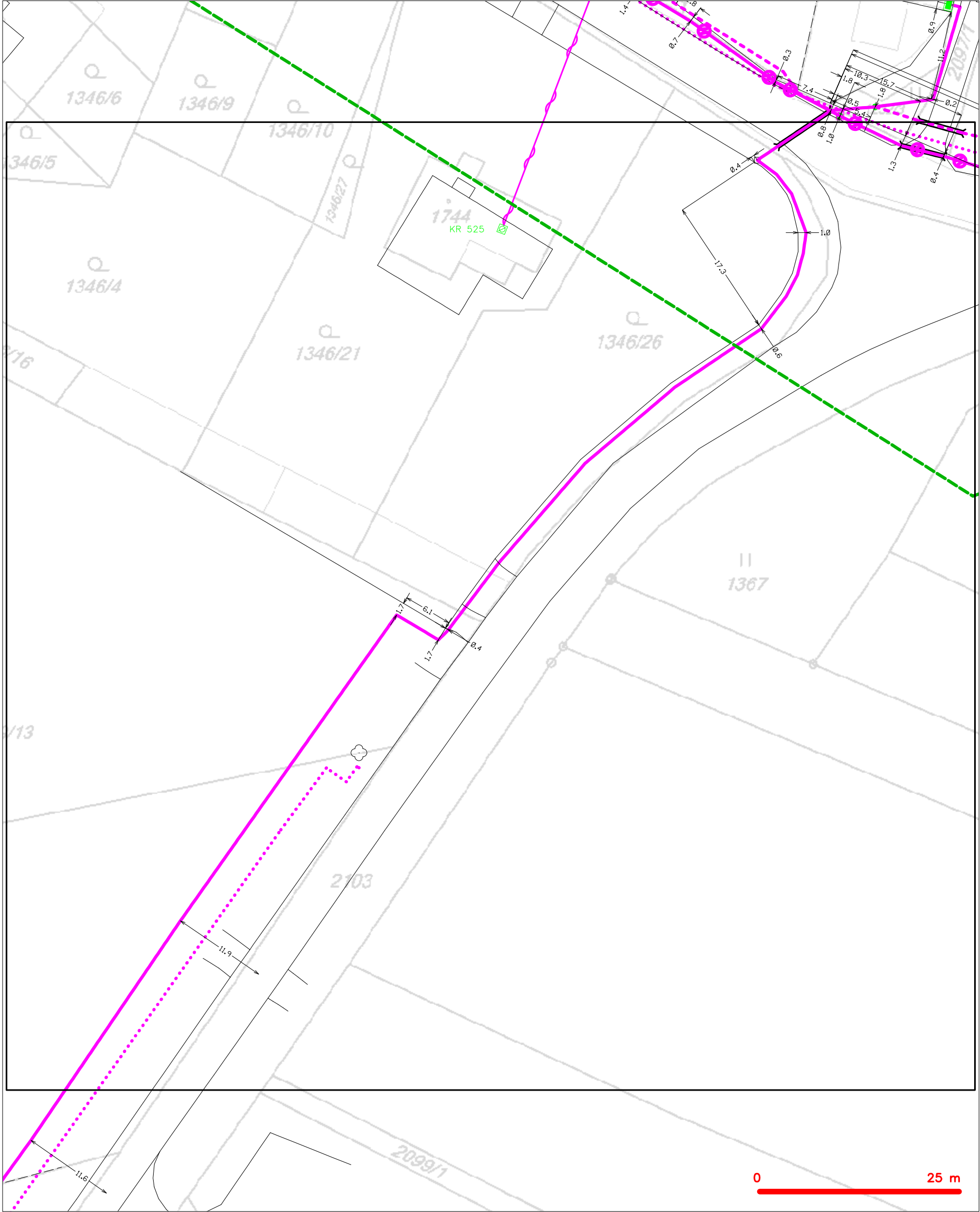

|           |   |           |   |
|-----------|---|-----------|---|
| — — — — — | hranice zájmového území k vyjádření           | — — — — — | nezaměřený průběh optického kabelu, HDPE trubky |
| — — — — — | NV přípojka, území s NV přípojkou CETIN       | — — — — — | nebo souběh optického a metalického kabelu      |
| — — — — — | zaměřený průběh metalického kabelu            | — — — — — | radiové sítě, ochranné pásmo radiové sítě       |
| — — — — — | zaměřený průběh optického kabelu, HDPE trubky | — — — — — | nadzemní sítě                                   |
| — — — — — | nebo souběh optického a metalického kabelu    | — — — — — | neprovozované sítě                              |
| — — — — — | nezaměřený průběh metalického kabelu          | — — — — — | podzemní sítě cizí                              |
| — — — — — | nadzemní sítě cizí                            | — — — — — | sítě s NV                                       |

SITUAČNÍ VÝKRES - POLYGON 1, list kladu P1-13

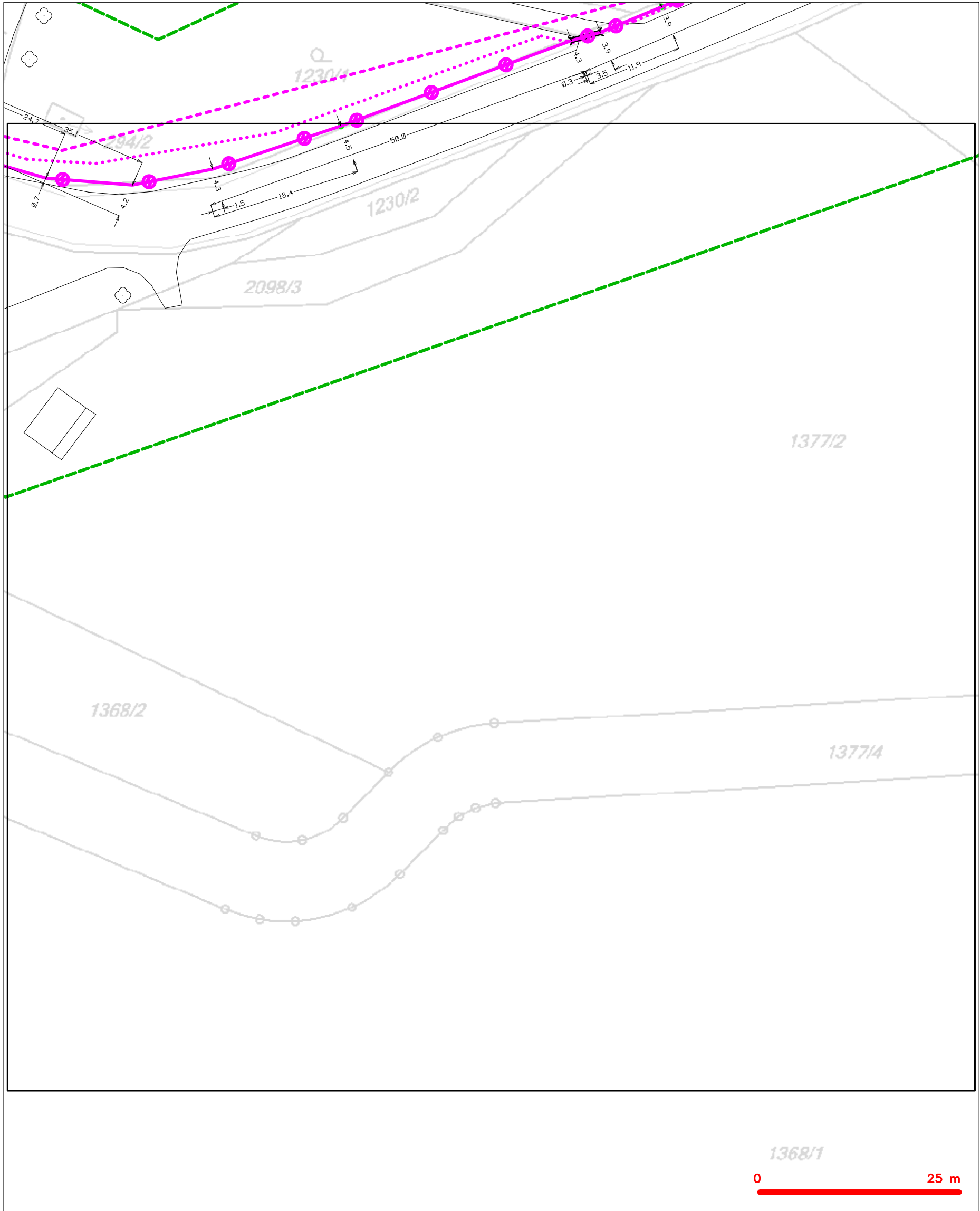

LEGENDA

- |  |   |  |   |
|--|---|--|---|
|  | hranice zájmového území k vyjádření   |  | nezaměřený průběh optického kabelu, HDPE trubky<br>nebo souběh optického a metalického kabelu |
|  | NV přípojka, území s NV přípojkou CETIN   |  | radiové síť, ochranné pásmo radiové sítě  |
|  | zaměřený průběh metalického kabelu  |  | nadzemní síť  |
|  | zaměřený průběh optického kabelu, HDPE trubky<br>nebo souběh optického a metalického kabelu |  | neprovazované síť   |
|  | nezaměřený průběh metalického kabelu  |  | podzemní síť cizí   |
|  | nadzemní síť cizí   |  | síť s NV  |
|  |   |  | kollektor, kabelovod  |

SITUAČNÍ VÝKRES - POLYGON 1, list kladu P1-14

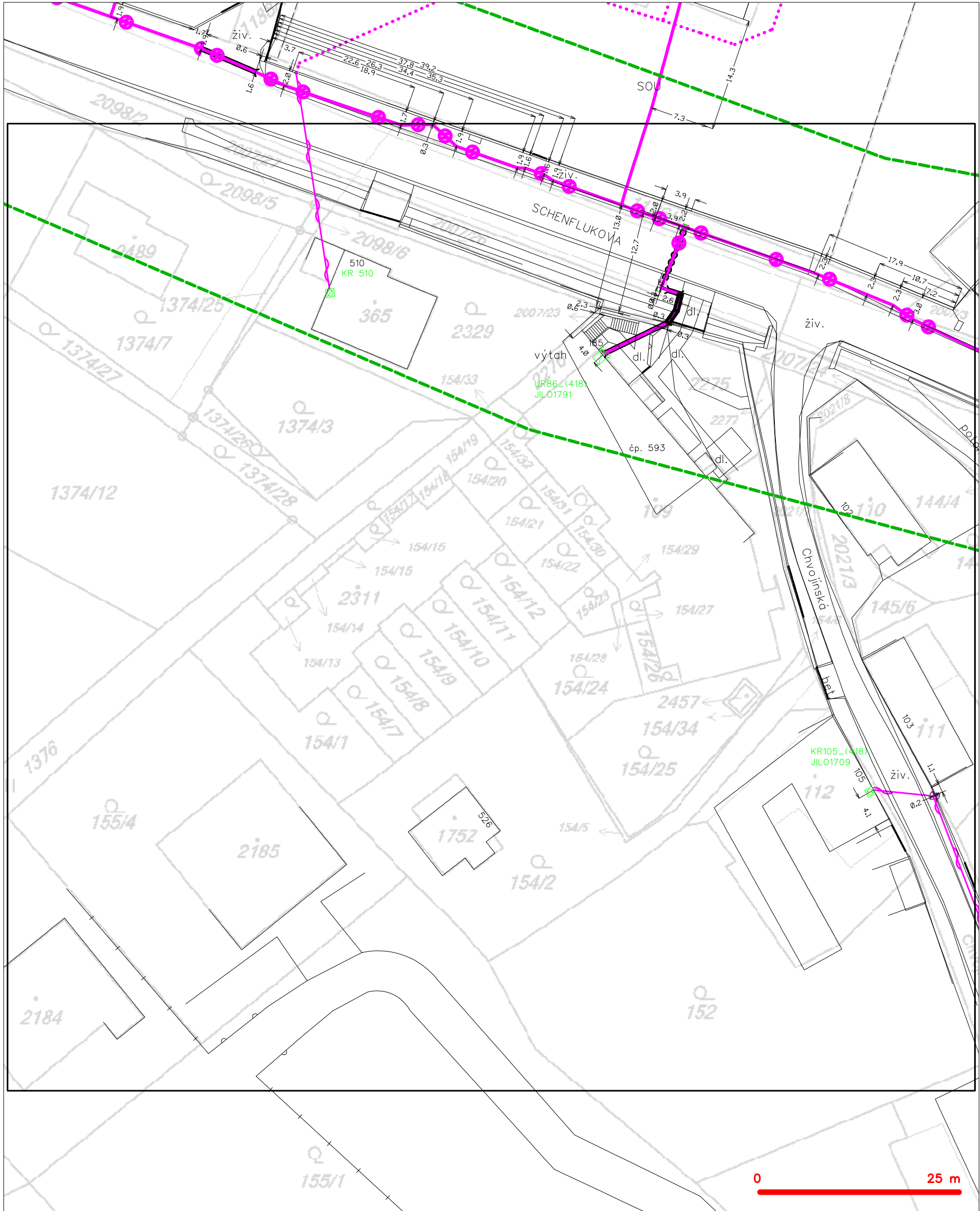

|           |   |           |   |
|-----------|---|-----------|---|
| — — — — — | hranice zájmového území k vyjádření           | — — — — — | nezaměřený průběh optického kabelu, HDPE trubky |
| — — — — — | NV přípojka, území s NV přípojkou CETIN       | — — — — — | nebo souběh optického a metalického kabelu      |
| — — — — — | zaměřený průběh metalického kabelu            | — — — — — | radiové sítě, ochranné pásmo radiové sítě       |
| — — — — — | zaměřený průběh optického kabelu, HDPE trubky | — — — — — | nadzemní sítě                                   |
| — — — — — | nebo souběh optického a metalického kabelu    | — — — — — | neprovazované sítě                              |
| — — — — — | nezaměřený průběh metalického kabelu          | — — — — — | podzemní sítě cizí                              |
| — — — — — | nadzemní sítě cizí                            | — — — — — | sítě s NV                                       |

SITUAČNÍ VÝKRES - POLYGON 1, list kladu P1-15

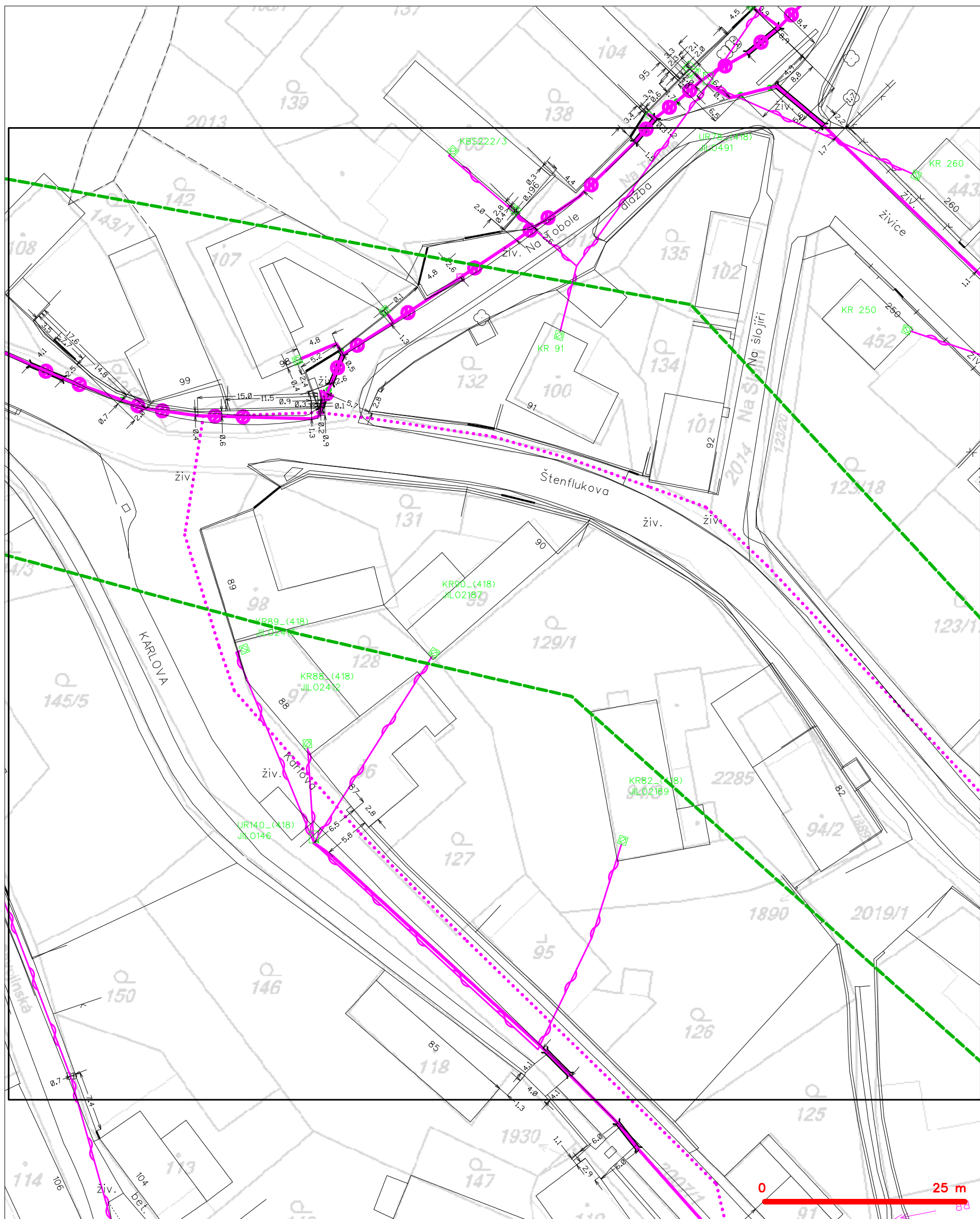

LEGENDA

- |                                 |   |                              |   |
|---------------------------------|---|------------------------------|---|
| --- (green dashed)              | hranice zájmového území k vyjádření           | --- (magenta dashed)         | nezaměřený průběh optického kabelu, HDPE trubky |
| --- (blue dashed)               | NV přípojka, území s NV přípojkou CETIN       | --- (magenta solid)          | nebo souběh optického a metalického kabelu      |
| --- (magenta solid)             | zaměřený průběh metalického kabelu            | --- (blue solid)             | radiové sítě, ochranné pásmo radiové sítě       |
| --- (magenta solid with circle) | zaměřený průběh optického kabelu, HDPE trubky | --- (blue solid with circle) | nadzemní sítě                                   |
| --- (magenta solid with circle) | nebo souběh optického a metalického kabelu    | --- (blue solid with circle) | neprovazované sítě                              |
| --- (magenta solid with circle) | nezaměřený průběh metalického kabelu          | --- (blue solid with circle) | podzemní sítě cizí                              |
| --- (magenta solid with circle) | nadzemní sítě cizí                            | --- (blue solid with circle) | sítě s NV                                       |
|                                 |   | --- (blue dashed)            | kojektor, kabelovod                             |

SITUAČNÍ VÝKRES - POLYGON 1, list kladu P1-16

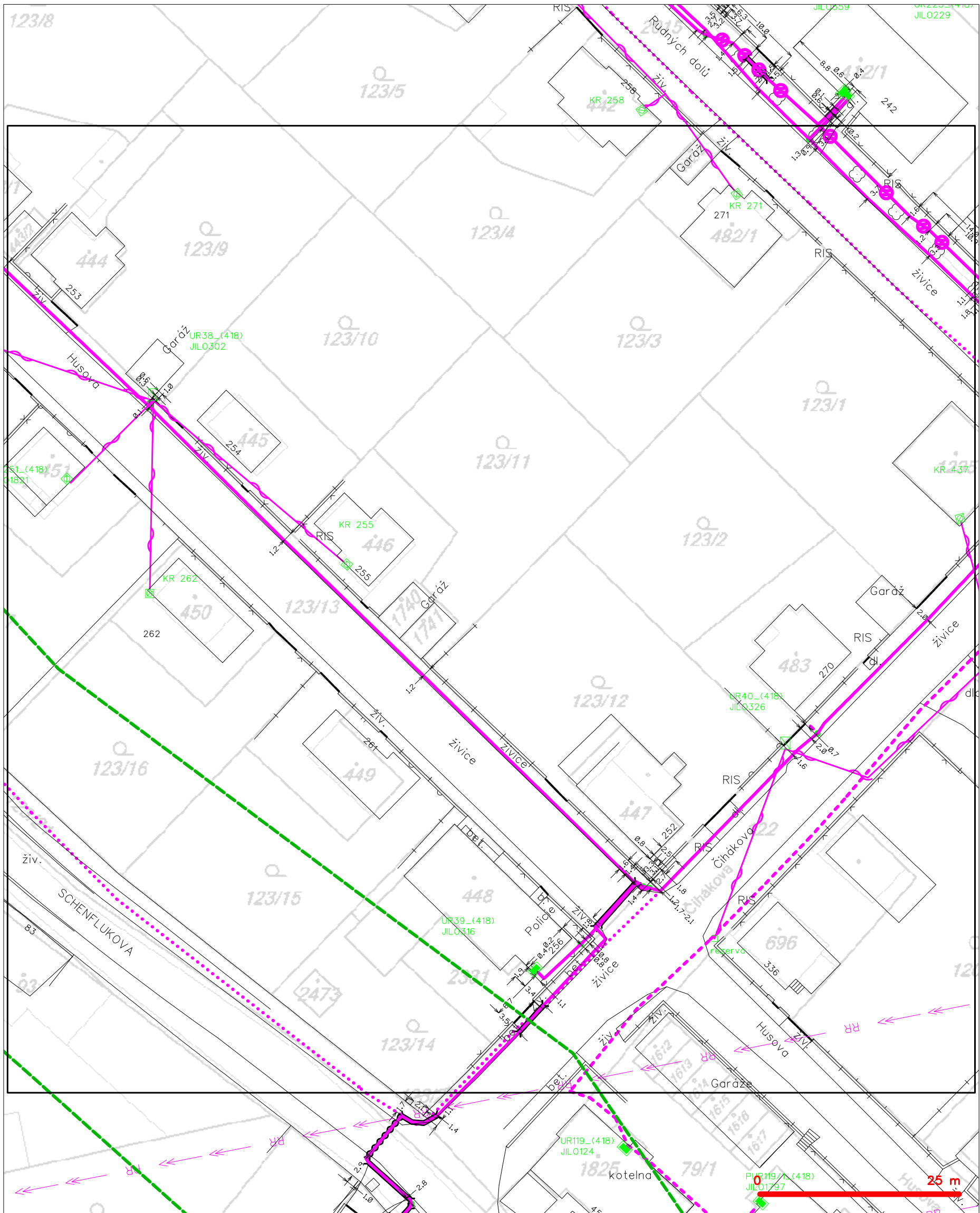

LEGENDA

- |   |   |
|---|---|
| ----- hranice zájmového území k vyjádření         | --- nezaměřený průběh optického kabelu, HDPE trubky |
| --- NV přípojka, území s NV přípojkou CETIN       | --- nebo souběh optického a metalického kabelu      |
| --- zaměřený průběh metalického kabelu            | --- radiové sítě, ochranné pásmo radiové sítě       |
| --- zaměřený průběh optického kabelu, HDPE trubky | --- nadzemní sítě                                   |
| --- nebo souběh optického a metalického kabelu    | --- neprovozované sítě                              |
| --- nezaměřený průběh metalického kabelu          | --- podzemní sítě cizí                              |
| --- nadzemní sítě cizí                            | --- síť s NV  |
|   | --- kolektor, kabelovod                             |

SITUAČNÍ VÝKRES - POLYGON 1, list kladu P1-17



LEGENDA

- hranice zájmového území k vyjádření
- NV přípojka, území s NV přípojkou CETIN
- zaměřený průběh metalického kabelu
- zaměřený průběh optického kabelu, HDPE trubky
- nezaměřený průběh optického kabelu
- nezaměřený průběh metalického kabelu
- nadzemní síť cizí

- nezaměřený průběh optického kabelu, HDPE trubky
- nebo souběh optického a metalického kabelu
- radiové síť, ochranné pásmo radiové síť
- nadzemní síť
- neprovazované síť
- podzemní síť cizí
- síť s NV
- kojektor, kabelovod

SITUAČNÍ VÝKRES - POLYGON 1, list kladu P1-18

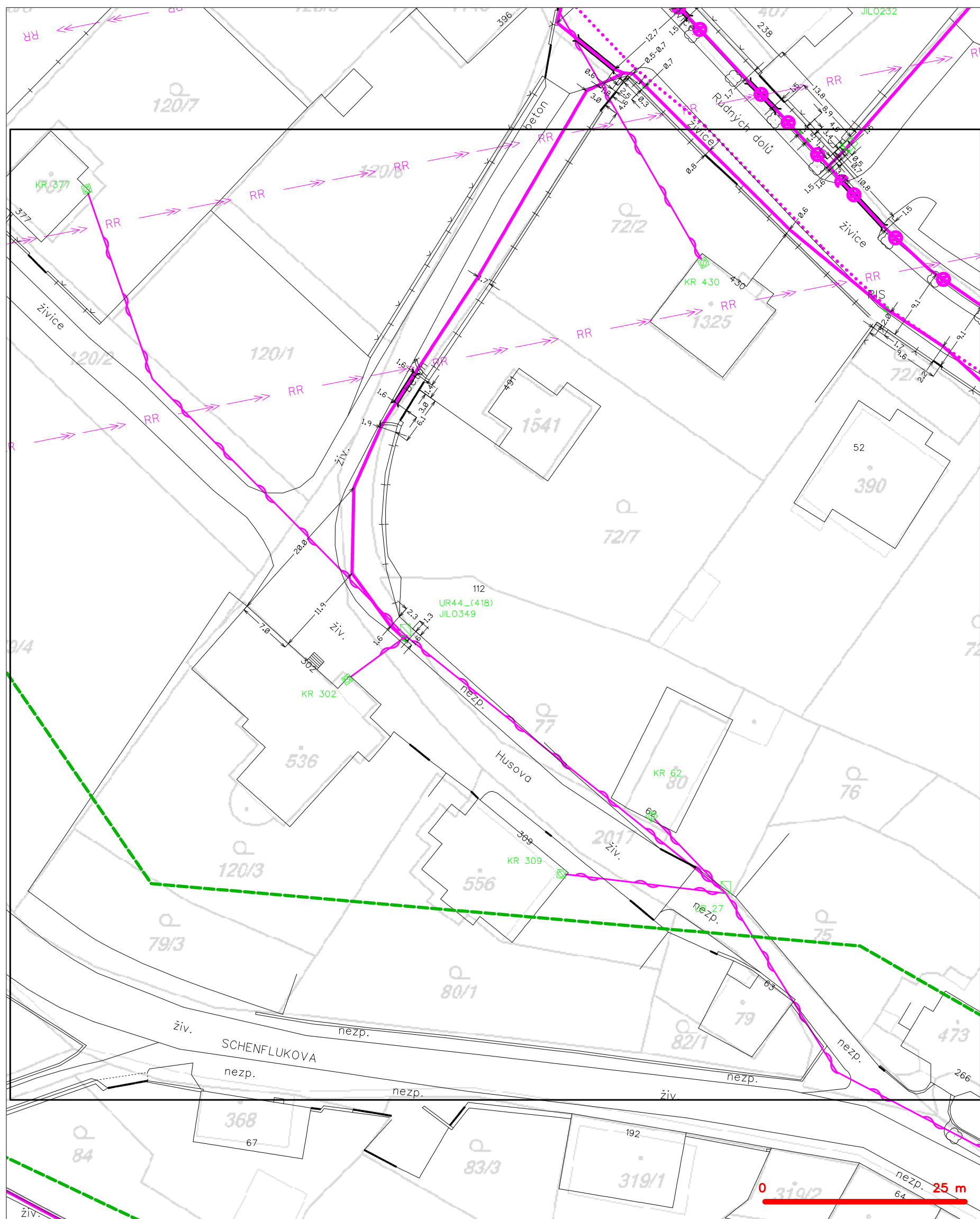

**LEGENDA**

|  |   |  |   |
|--|---|--|---|
|  | hranice zájmového území k vyjádření           |  | nezaměřený průběh optického kabelu, HDPE trubky |
|  | NV přípojka, území s NV přípojkou CETIN       |  | nebo souběh optického a metalického kabelu      |
|  | zaměřený průběh metalického kabelu            |  | radiové sítě, ochranné pásmo radiové sítě       |
|  | zaměřený průběh optického kabelu, HDPE trubky |  | podzemní sítě                                   |
|  | nebo souběh optického a metalického kabelu    |  | neprovozované sítě                              |
|  | nezaměřený průběh metalického kabelu          |  | podzemní sítě cizí                              |
|  | podzemní sítě cizí                            |  | sítě s NV                                       |
|  |   |  |   |

SITUAČNÍ VÝKRES - POLYGON 1, list kladu P1-19

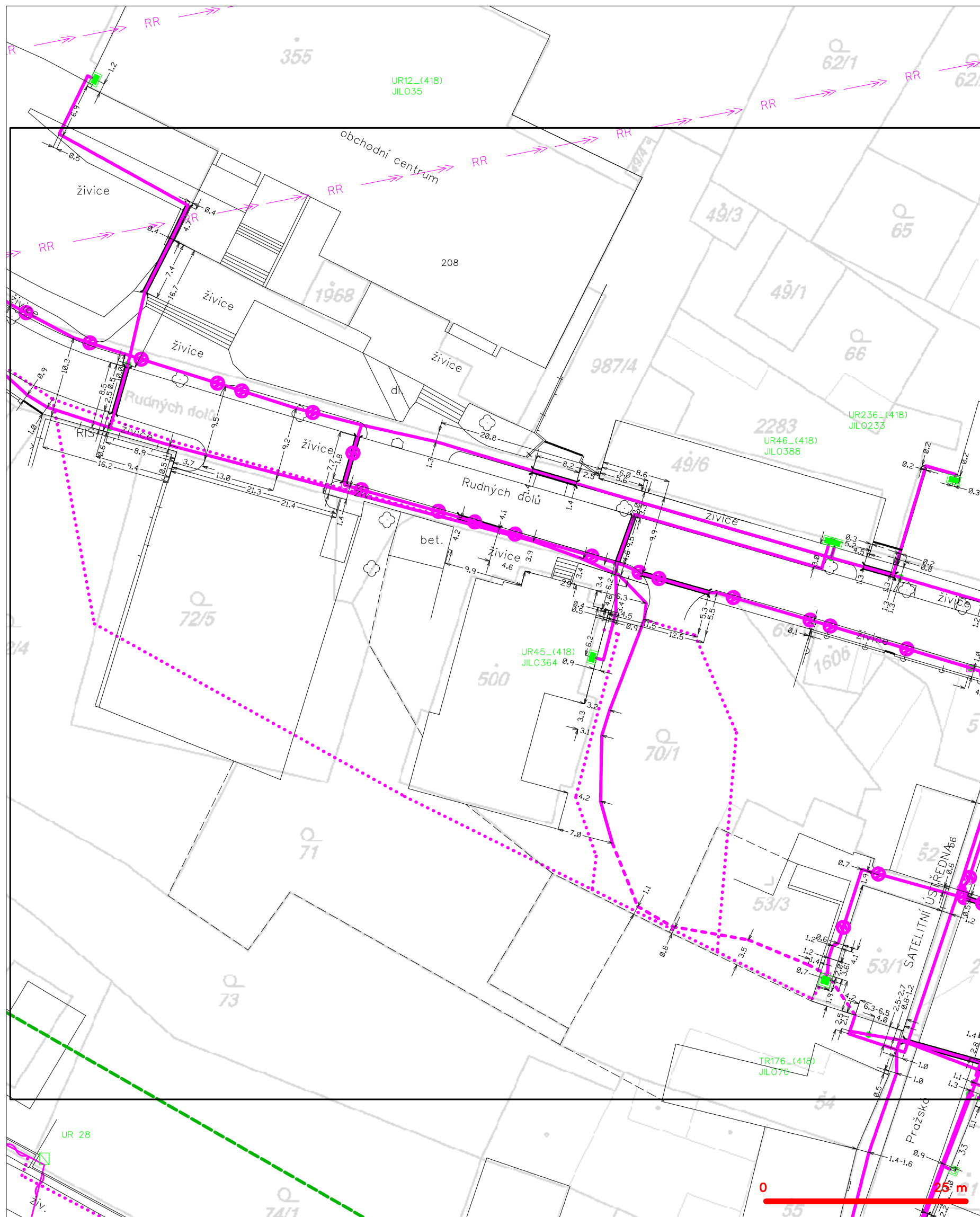

**LEGENDA**

|  |  |  |  |
|--|--|--|--|
|  | hranice zájmového území k vyjádření  |  | nezaměřený průběh optického kabelu, HDPE trubky nebo souběh optického a metalického kabelu |
|  | NV přípojka, území s NV přípojkou CETIV  |  | radiové sítě, ochranné pásmo radiové sítě  |
|  | zaměřený průběh metalického kabelu   |  | podzemní sítě  |
|  | zaměřený průběh optického kabelu, HDPE trubky nebo souběh optického a metalického kabelu |  | nepraznovázané sítě  |
|  | nezaměřený průběh metalického kabelu   |  | podzemní sítě cizí   |
|  | podzemní sítě cizí   |  | sítě s NV  |
|  |  |  | kolektor, kabelovod  |



SITUAČNÍ VÝKRES - POLYGON 1, list kladu P1-21



LEGENDA

- |       |   |          |   |
|-------|---|----------|---|
| ----- | hranice zájmového území k vyjádření           | ---(---) | nezaměřený průběh optického kabelu, HDPE trubky |
| ----- | NV přípojka, území s NV přípojkou CETIN       | ---(---) | nebo souběh optického a metalického kabelu      |
| ----- | zaměřený průběh metalického kabelu            | ---(---) | radiové sítě, ochranné pásmo radiové sítě       |
| ----- | zaměřený průběh optického kabelu, HDPE trubky | ---(---) | nadzemní sítě                                   |
| ----- | nebo souběh optického a metalického kabelu    | ---(---) | neprovazované sítě                              |
| ----- | nezaměřený průběh metalického kabelu          | ---(---) | podzemní sítě cizí                              |
| ----- | nadzemní sítě cizí                            | ---(---) | sítě s NV                                       |
|       |   | [ ]      | koléktor, kabelovod                             |

SITUAČNÍ VÝKRES - POLYGON 1, list kladu P1-22



**LEGENDA**

|  |   |  |   |
|--|---|--|---|
|  | hranice zájmového území k vyjádření           |  | nezaměřený průběh optického kabelu, HDPE trubky |
|  | NN přípojka, území s NN přípojkou CETIN       |  | nebo souběh optického a metalického kabelu      |
|  | zaměřený průběh metalického kabelu            |  | radiové sítě, ochranné pásmo radiové sítě       |
|  | zaměřený průběh optického kabelu, HDPE trubky |  | nadzemní sítě                                   |
|  | nebo souběh optického a metalického kabelu    |  | neprovazované sítě                              |
|  | nezaměřený průběh metalického kabelu          |  | podzemní sítě cizí                              |
|  | nadzemní sítě cizí                            |  | sítě s NN                                       |
|  |   |  | == kolektor, kabelovod                          |